

# PHILIPS

Aparat IPL za  
odstranjevanje dlak

Lumea IPL 9000  
Series

S tehnologijo SenseIQ

Pazduhe, predel bikinija, telo,  
obraz

S senzorjem SmartSkin



## Značilnosti

### 6 mesecev brez dlak\*

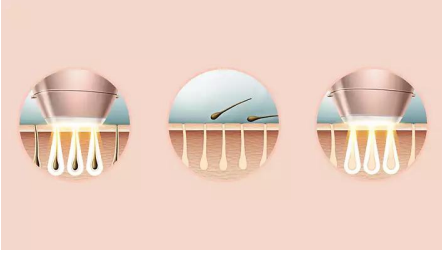

Kratica IPL pomeni intenzivna pulzna svetloba. Gre za tehnologijo s toplo nežno svetlobo, ki ustavi rast dlak. Svetloba prodre do korenine dlak in spodbuja nastop faze mirovanja mešičkov ter izpadanje dlak. Ponovitve tretmajev postopoma preprečijo ponovno izraščanje dlak, zato ostane vaša koža čudovito neporaščena in svilnato gladka. Aparat Philips Lumea je bil razvit v sodelovanju z dermatologi in klinično preizkušen, da zagotavlja enostaven, učinkovit in udoben tretma tudi na občutljivih predelih, in vse to v udobju vašega doma.

### 3 tretmaji, 92 % manj dlak\*\*\*

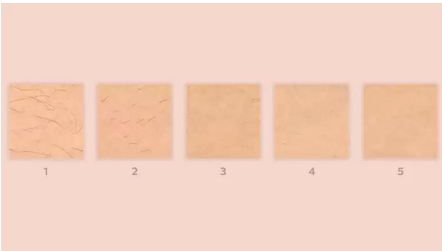

Neodvisne študije so pokazale, da se že s tremi tretmaji doseže do 92-% zmanjšanje poraščenosti\*\*\*. Prve štiri tretmaje je treba ponavljati na dva tedna, naslednjih osem tretmajev pa je treba ponoviti vsake štiri tedne. Po 12 tretmajih lahko šest mesecev uživate v popolnoma gladki, neporaščeni koži\*.

### Tehnologija SenseIQ



Zaznavanje. Senzor SmartSkin aparata Lumea zazna vaš odtенок kože in označi najudobnejšo nastavev osvetlitve za vas.

Prilagoditev. Pametni nastavki prilagodijo programe, ki so prilagojeni za posamezne predele telesa. Nega. Razvit je v sodelovanju z dermatologi, navdih pa smo črpali pri vas, za nežno, dolgotrajno odstranjevanje dlak, celo na občutljivih predelih\*\*\*\*.

### Skupno 450.000 osvetlitev\*\*\*\*\*



Naša sijalka lahko v svoji življenjski dobi proizvede do 450.000 osvetlitev\*\*\*\*\*.

### Uporaba na predelih telesa



Vaše telo je edinstveno. Zato morate tudi na edinstven način obravnavati svojo kožo, obline in obliko. Nastavki aparata Lumea za nego celotnega telesa so oblikovani tako, da se popolnoma prilagodijo vsaki oblini in prilagodijo programe, ki so prilagojeni posameznemu predelu telesa. Okenca za odstranjevanje so zasnovana za povečanje stika s kožo, da zagotovijo, da ne uhaja svetloba, kar zagotavlja učinkovito in nežno odstranjevanje celo na občutljivih predelih.

### Nastavek za pazduhe

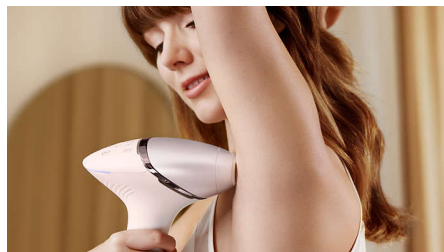

Pametni nastavek za pazduhe, ki je posebej zasnovan za depilacijo težko dostopnih predelov pazduhe, je srednje velik in ima

okence velikosti 3 cm<sup>2</sup>. Ko je nastavek pritrjen na napravo, prilagodi delovanje, prirejeno za vaš predel pazduhe. 86 % žensk je bilo zadovoljnih z zmanjšano poraščenostjo pod pazduho\*\*\*\*\*.

### Nastavek za predel bikinija



Na aparat pritržite pametni nastavek za predel bikinija in prilagodil bo delovanje, prirejeno posebej za ta predel. Ima optimalno okence velikosti 3 cm<sup>2</sup> s prosojnim filtrom za dodatno udobje, njegova ukrivljena oblika pa omogoča prilagoditev oblinam vašega telesa za čim večji stik, učinkovitost in udobje. 78 % žensk je bilo zadovoljnih z zmanjšano poraščenostjo v predelu bikinija\*\*\*\*\*.

### Nastavek za telo



Pametni nastavek za telo ima največje okence za tretma, kar 4,1 cm<sup>2</sup>, zato je popolna izbira za hitro obdelavo večjih delov telesa, na primer nog, rok in trebuha. Z njim lahko izvedete tretma spodnjega dela obeh nog v samo osmih minutah in pol. Z vbočeno obliko se tesno prilaga obliki telesa, kar zagotavlja najboljši stik s kožo. Priključite ga na aparat, da prilagodi delovanje, prirojeno vašemu telesu. 83 % žensk je bilo zadovoljnih z zmanjšano poraščenostjo nog\*\*\*\*\*.

# Specifikacije

## Tehnični podatki za nastavke

**Nastavek za telo:** Oblika: konveksno zaobljeno, Velikost okenca: 4,1 cm<sup>2</sup>, Prilagojen program za telo

**Nastavek za obraz:** Oblika: ravna, Velikost okenca: 2 cm<sup>2</sup>, dodaten filter, Prilagojen program za obraz

**Nastavek za predel bikinija:** Oblika: konkavno zaobljeno, Velikost okenca: 3 cm<sup>2</sup>, dodaten filter, Prilagojen program za predel bikinija

**Nastavek za pazduhe:** Oblika: konkavno zaobljeno, Velikost okenca: 3 cm<sup>2</sup>, Oblikovano za predel pazduhe

## Napajanje

**Napetost:** 100–240 V

## Servis

**Garancija:** 2-letna globalna garancija

## Tehnične specifikacije

**Visokozmogljiva sijalka:** Zagotavlja 450.000 osvetlitev\*\*\*\*

## Območja uporabe

**Predeli telesa:** Roke, Noge, Trebuh

**Deli obraza:** Zgornja ustnica, Brada, Spodnja čeljust

**Občutljivi predeli:** Pazduhe, Predel bikinija

## Priloženi predmeti

**Navodila za uporabo:** Uporabniški priročnik

**Shranjevanje:** Razkošna torbica

**Napajalnik:** 19,5 V/4000 mA

## Varnost in prilagodljive nastavitve

**Vgrajen UV-filter:** Kožo varuje pred UV-svetlobo

**5 nastavitev svetlobne energije:** Prilagodljivo glede na vrsto kože

**Vgrajeni varnostni sistem:** Preprečuje

nenamerno osvetljevanje

**Senzor barve kože:** Zazna barvo kože.

**Senzor SmartSkin:** Prava nastavitve na ukaz

## Čas uporabe

**Pazduhe:** 2,5 min

**Predel bikinija:** 2 min

**Deli obraza:** 1,5 min

**Spodnji del nog:** 8,5 min

## Način uporabe

**Pomik in osvetlitev:** Za hitro uporabo

**Žična/brezžična uporaba:** Brezžična in žična uporaba

**Pritisni in osvetli:** Za uporabo na manjših predelih

## Napajanje

**Sistem napajanja:** Polnilna baterija



\* Povprečno zmanjšanje poraščenosti po 12 tretmajih: 78 % na nogah, 64 % na predelu bikinija, 65 % pod pazduhami  
\*\* Srednji rezultat: 58 % manjša poraščenost po 12 tretmajih  
\*\*\* Ob upoštevanju razporeda tretmajev, merjeno na nogah; rezultati med uporabniki se lahko razlikujejo.  
\*\*\*\* Ob upoštevanju razporeda tretmajev  
\*\*\*\*\* Preračunano za uporabo na spodnjem delu nog, v predelu bikinija, pod pazduhami in na obrazu. Življenjska doba sijalke ne podaljšuje Philipsove 2-letne mednarodne garancije.  
\*\*\*\*\* Raziskava je bila izvedena na Nizozemskem in v Avstriji, sodelovalo je 46 žensk; to so rezultati po 3 tretmajih na nogah, v predelu bikinija, pod pazduhami in 2 tretmajih na obrazu  
\*\*\*\*\* Pri uporabi brezžičnega aparata, velikosti okenca in zaobljenih nastavkov.  
\*\*\*\*\* Preizkus je bil izveden na 190 udeležencih preizkušanja v Združenem kraljestvu leta 2020.